34. വാഴ്ത്തെൻ ദേഹി

(1st tune)

Praise My Soul - 8.7.8.7.8.7. Sir. John Goss

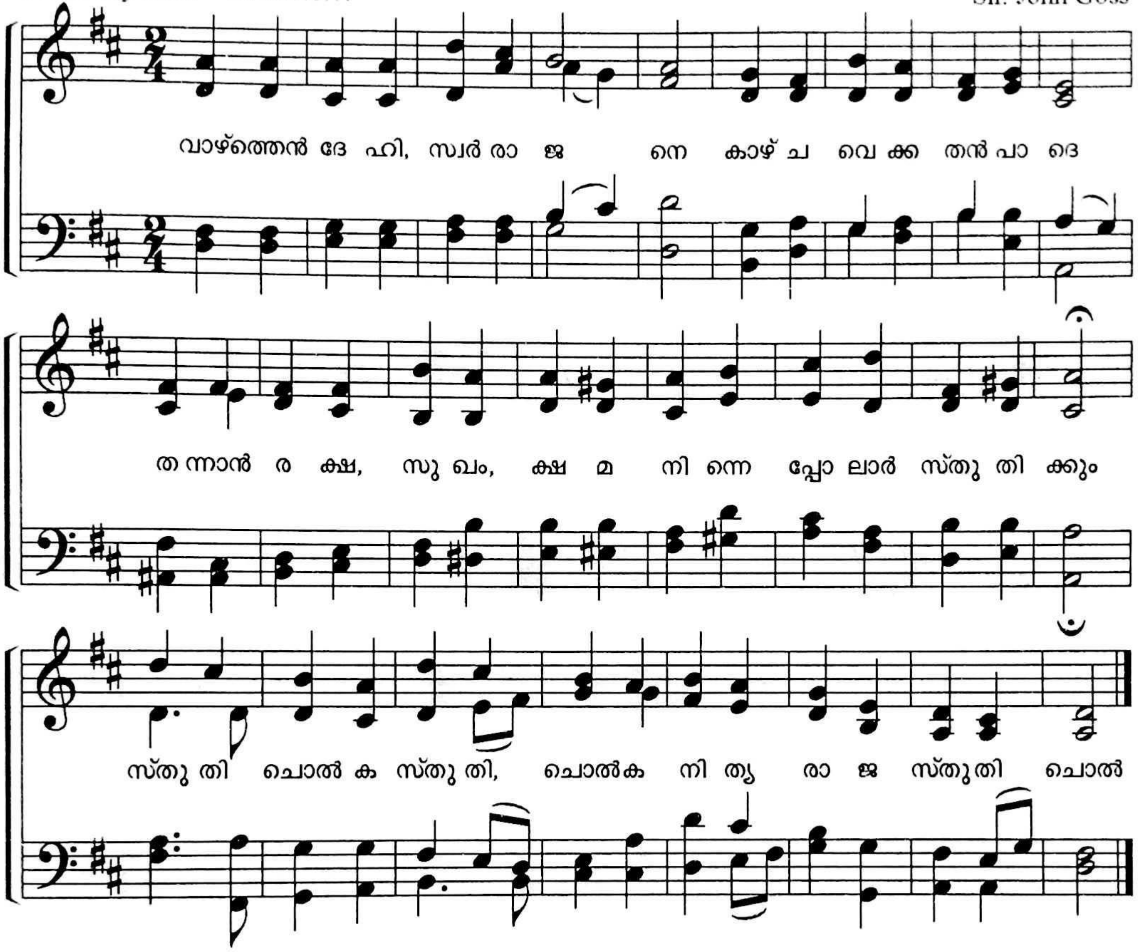

2 പിതാക്കൾക്കാപത്തിൽ ചെയ്ത
കൃപകൾക്കായ് സ്തുതിക്ക
ഇന്നും ആശീർവ്വദിക്കുന്ന
യഥാവാനെ സ്തുതിക്ക
സ്തുതിചൊൽക സ്തുതിചൊൽക
വിശ്വസ്തതാ പൂർണ്ണനായ്.

3 പിതാവായ് താൻ നമ്മെ പോറ്റും
മർത്യൻ മണ്ണെന്നറിയും
നമ്മെ തൃക്കൈയിൽ വഹിക്കും
ശത്രുവിൽനിന്നു കാക്കും
സ്തുതിചൊൽക, സ്തുതിചൊൽക
വിസ്തീർണ്ണമാം കൃപയ്ക്കായ്.

4 തൻമുഖം കാണും ദൂതരെ
സ്തുതിചെയ്‌വാൻ തുണക്ക
സൂര്യചന്ദ്രാദിസൃഷ്ടിയെ
കുമ്പിടീനവൻ മുമ്പിൽ
സ്തുതിചൊൽക, സ്തുതിചൊൽക
കൃപാലുവെ സ്തുതിക്കാം.