224. ശുദ്ധിക്കായ് നീ യേശുസമീപെ

Washed in the Blood - 11.9.11.9. *with Refrain* E. A. Hoffman

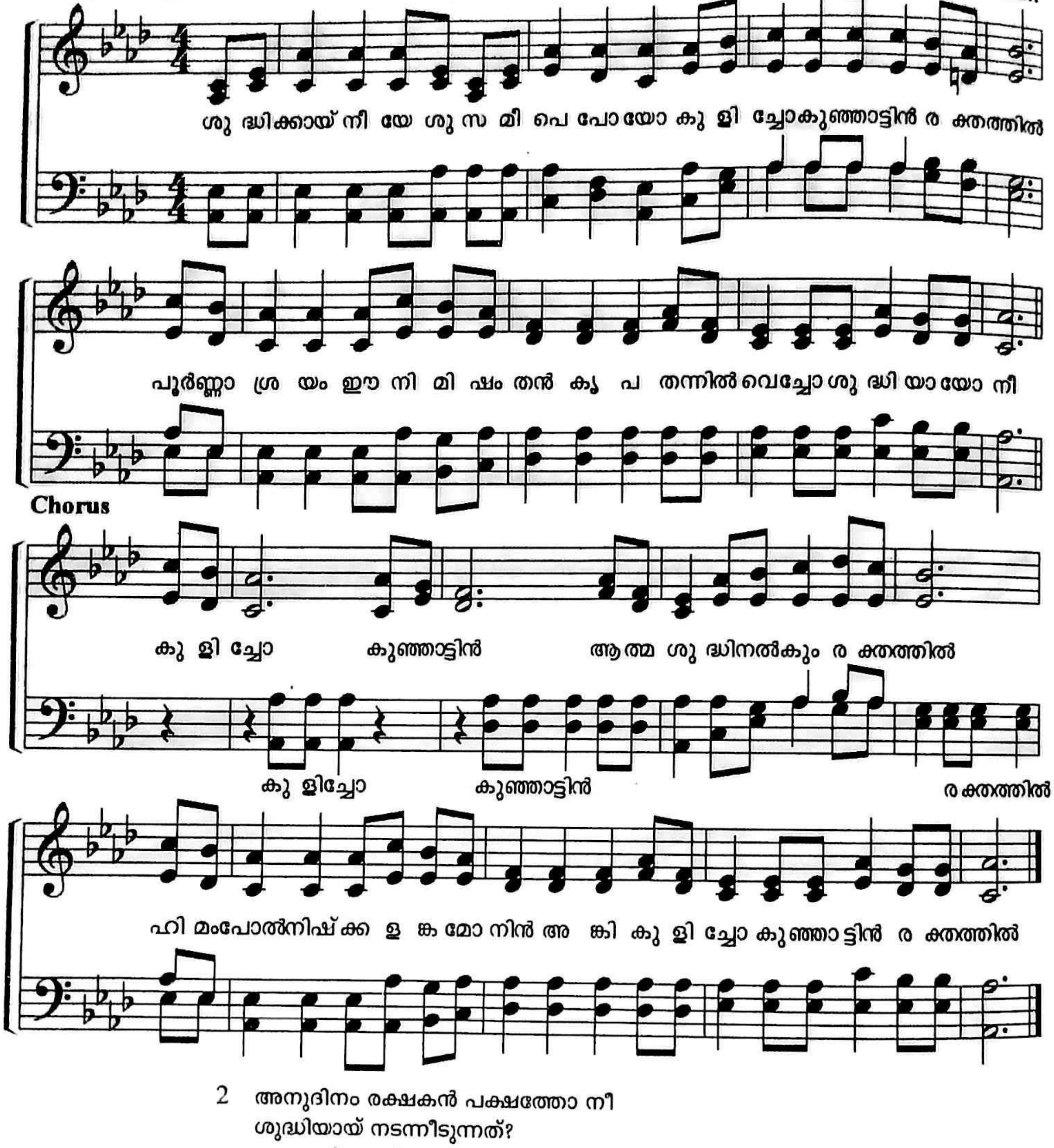

2 അനുദിനം രക്ഷകൻ പക്ഷത്തോ നീ
ശുദ്ധിയായ് നടന്നീടുന്നത്?
ക്രൂശേറിയ കർത്തനിൽ നിനക്കുണ്ടോ?
വിശ്രമം നാഴികതോറുമേ? -കുളിച്ചോ

3 കർത്തൻ വരവിൽ നിൻ അങ്കി ശുദ്ധമോ?
ഏറ്റവും വെണ്മയായ്ക്കാണുമോ?
സ്വർപ്പുരത്തിൽ വാസം ചെയ്തിടാൻ യോഗ്യ-
പാത്രം ആയ്തീരുമോ അന്നാളിൽ? -കുളിച്ചോ

4 പാപക്കറ ഏറ്റ അങ്കി നീ നീക്കി
കുഞ്ഞാട്ടിൻ രക്തത്തിൽ കുളിക്ക
ജീവനീർ ഒഴുകുന്നു അശുദ്ധർക്കായ്
കുളിച്ചു ശുദ്ധിയായീടുക. -കുളിച്ചോ