249. ചേരുമേശുവിൽ ദിനം

(1st tune)

Trusting Jesus - 7.7.7.7. *with Refrain* Ira. D. Sankey

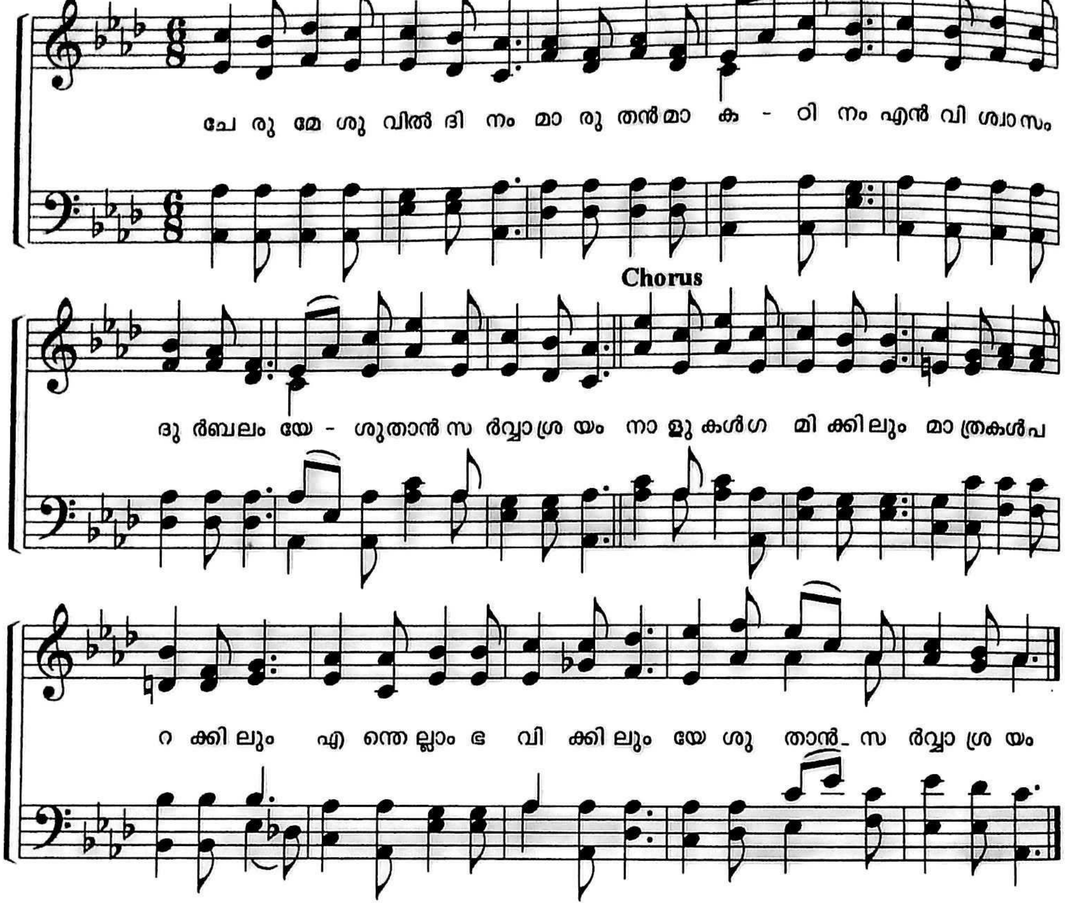

2 പാതശോഭയാം നേരം
പാടും ഞാൻ അത്യധികം
ക്ഷീണമെങ്കിലെൻ വഴി
യാചിക്കും ക്ഷണംപ്രതി -നാളുകൾ

3 ആപത്തിൽ ഞാൻ വിളിക്കും,
യേശു നിശ്ചയം കേൾക്കും
എന്റെ ശ്രേഷ്ഠസങ്കേതം
യേശു താൻ സർവ്വാശ്രയം -നാളുകൾ

4 ജീവകാലമൊക്കെയും
കൽപാന്തകാലം വരെ
സ്വർഗ്ഗം ചേരാനെൻ ബലം
യേശു താൻ സർവ്വാശ്രയം -നാളുകൾ