410. യേശുവിൻ ശബ്ദം ഞാൻ കേട്ടു

(3rd tune)

St. Christopher - C.M.D.

Frederick C Maker

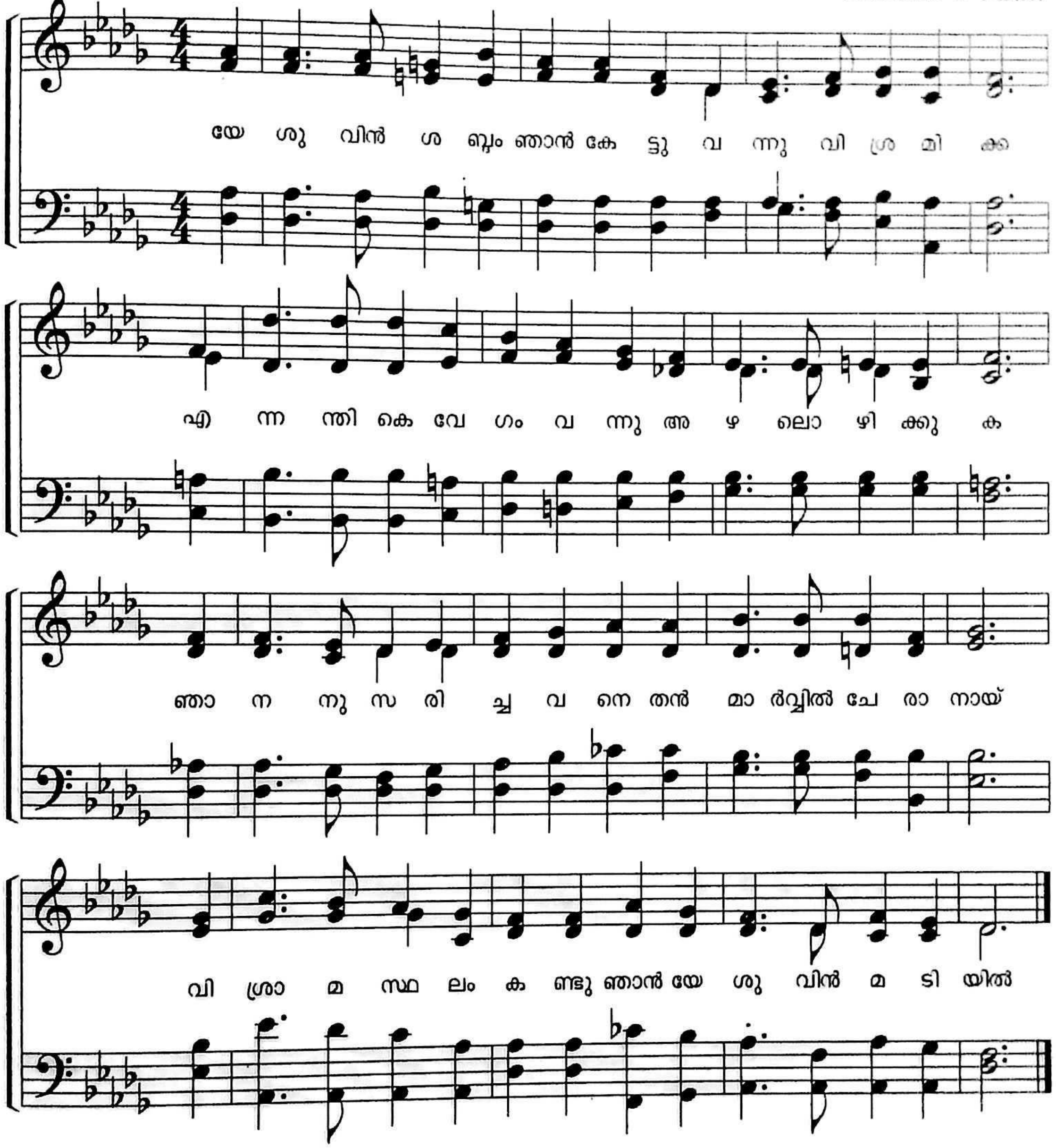

2 യേശുവിൻ ശബ്ദം ഞാൻ കേട്ടു
'ജീവജലം ഇതാ
ദാനമായ് നീ വന്നിതിനെ
പാനം ചെയ്തീടുക'
തൻ ദാനത്താൽ ഞാൻ സ്വസ്ഥനായ്
എൻ ആത്മം ഉണർന്നു
ഞാനവനിൽ വസിക്കുന്നു
ഇന്നും എന്നേക്കുമേ.

3 യേശുവിൻ ശബ്ദം ഞാൻ കേട്ടു
'ലോകവെളിച്ചം ഞാൻ
എന്നെ നോക്കി പ്രകാശിക്ക
എൻ പ്രിയശിഷ്യനേ'
തൽക്ഷണം നോക്കി തന്നേ ഞാൻ
എൻ സൂര്യനായ് കണ്ടു
ഭൂയാത്രനാൾ തീരുംവരെ
കാണും ഞാൻ അവനെ.