218. ഹാ എത്രമോദം എൻ

(1st tune)

Trinity Chappel (Gladness) - 10.10.10.10. *with Refrain* P. P. Bliss

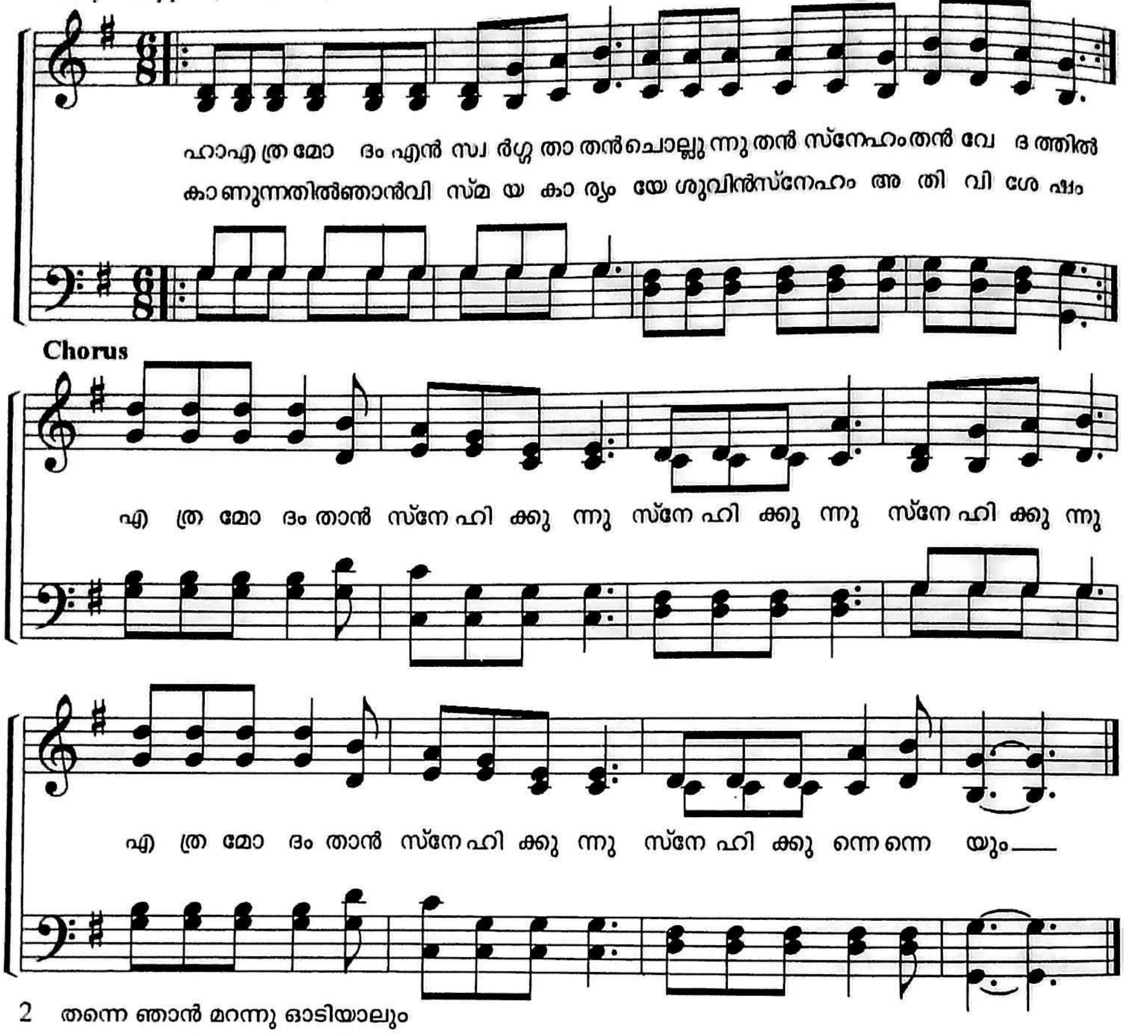

2 തന്നെ ഞാൻ മറന്നു ഓടിയാലും
എന്നെ താൻ അത്യന്തം സ്നേഹിക്കുന്നു
തൻ സ്നേഹകൈകളിലേക്കോടും ഞാൻ
യേശു തൻ സ്നേഹത്തെ ഓർത്തിടുമ്പോൾ -എത്ര മോദം

3 യേശു സ്നേഹിക്കുന്നെന്നെ എത്രയും
സ്നേഹിച്ചീടുന്നവനേയും ഈ ഞാൻ
സ്വർഗ്ഗം താൻ വിട്ടിറങ്ങി സ്നേഹത്താൽ
ക്രൂശിൽ മരിച്ചതും തൻ സ്നേഹത്താൽ -എത്ര മോദം

4 വിശ്രാമം ഏറെയുണ്ടീയുറപ്പിൽ
ആശ്രയത്താലുണ്ടു വാഴ്‌വും തന്നിൽ
യേശു സ്നേഹിക്കുന്നെന്നുച്ചരിക്കിൽ
സാത്താൻ ഭയന്നിതാ പാഞ്ഞീടുന്നു -എത്ര മോദം

5 മാ രാജസൗന്ദര്യം ഞാൻ കാണുമ്പോൾ
പാട്ടൊന്നേ പാടാൻ എനിക്കുള്ളെങ്കിൽ
നിത്യതയിൽ എന്റെ പാട്ടീവണ്ണം
'യേശു സ്നേഹിക്കുന്നിതെന്താശ്ചര്യം!' -എത്ര മോദം