82. അന്യനായ എന്നെ യേശു

(1st tune)

The Good Shepherd - 8.7.8.7.8.7.

W. B. Bradbury

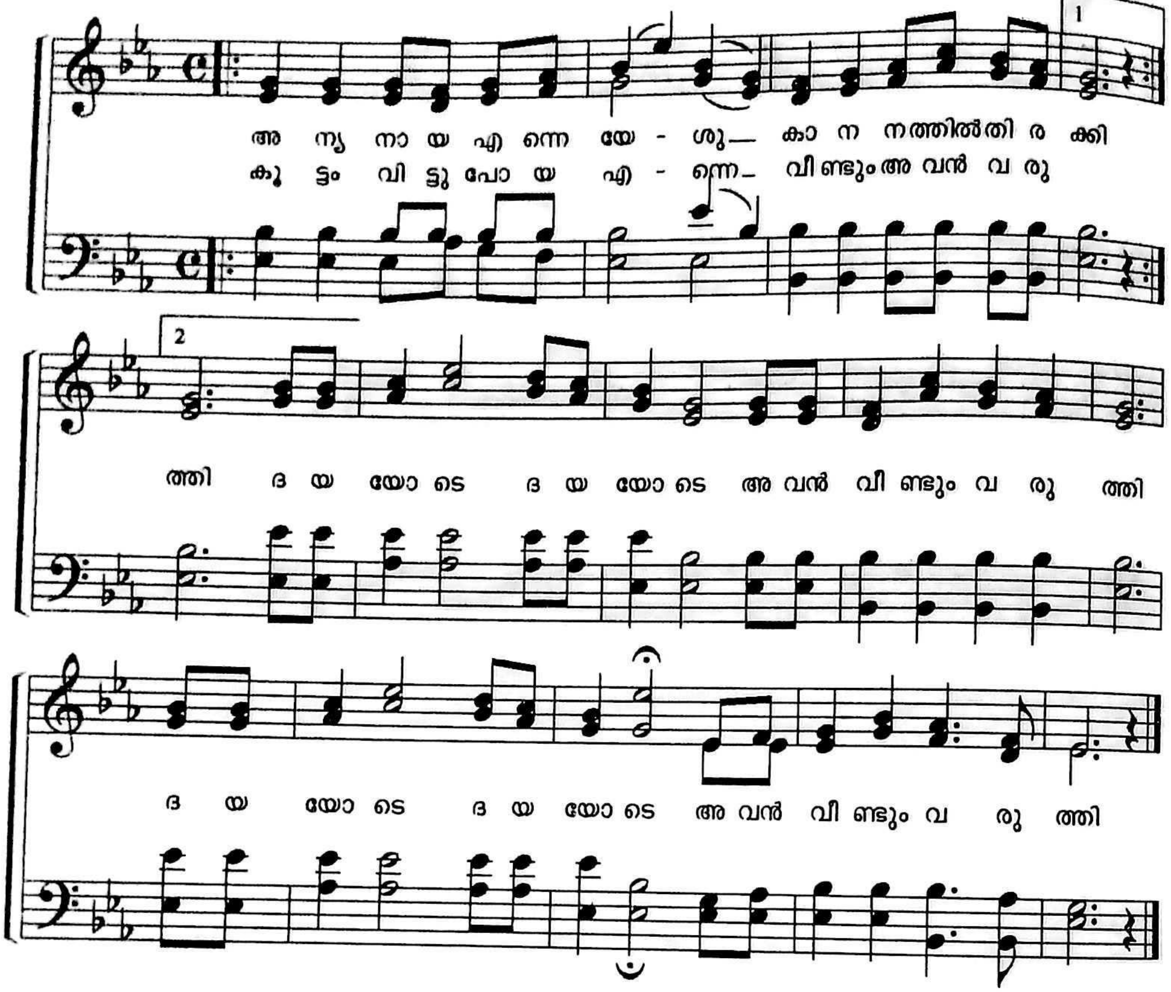

2 സിംഹവായിൽ പെട്ടുപോയ
എന്നെ അവൻ അറിഞ്ഞു
തന്റെ ജീവൻ ഗണിക്കാതെ
ഓടിവന്നു രക്ഷിച്ചു,
ദയയോടെ
ഓടിവന്നു രക്ഷിച്ചു.

3 പ്രിയപ്പെട്ട സോദരരെ,
സ്നേഹം ഉണ്ടോ ഇതുപോൽ,
പ്രിയം ഇതിന്നൊപ്പം എങ്ങും
കാൺകയില്ല നിശ്ചയം,
മറ്റാരിലും
കാൺകയില്ല എങ്ങുമെ.

4 ഇന്നുമുതൽ യേശുനാഥൻ
എന്റെ രക്ഷിതാവു താൻ,
തന്റെ സ്തുതി സർവ്വരോടും
ആർത്തുഘോഷിച്ചീടും ഞാൻ
എന്നെന്നേക്കും
ആർത്തുഘോഷിച്ചീടും ഞാൻ.