23. യേശുനാമം എത്ര ഇമ്പം

(1st tune)

A. R. Reinagle

St. Peter - C.M.

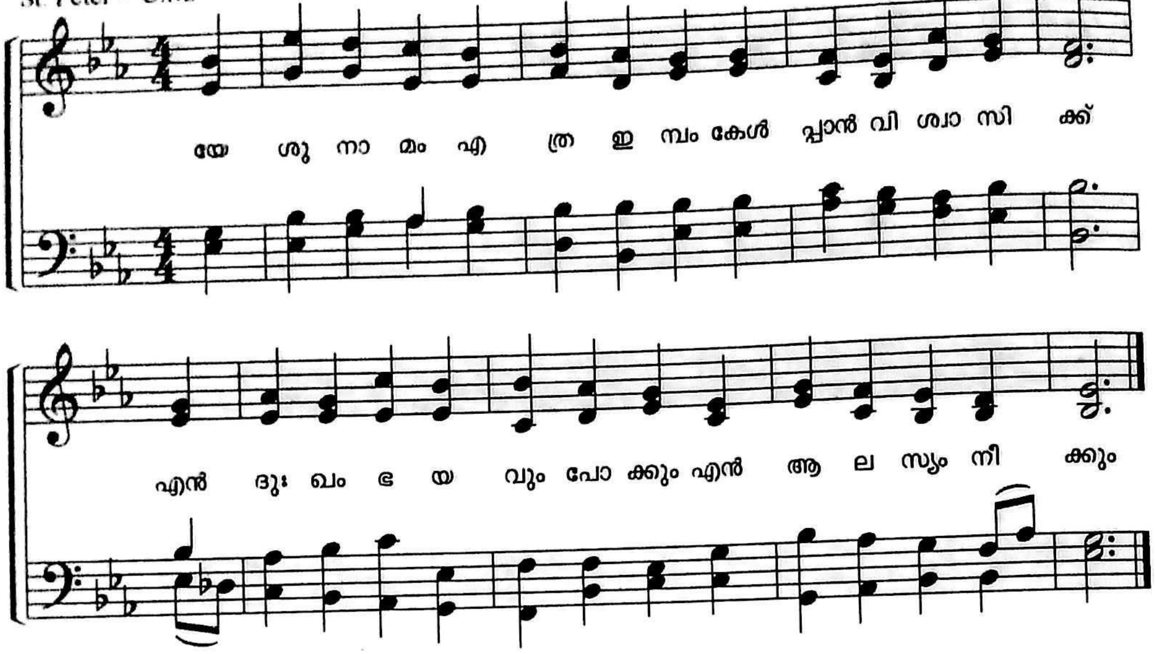

2 ആത്മമുറിവിന്നൗഷധം
ഹൃദയേ ശാന്തത
ക്ഷീണിക്കുന്നോർക്കു വിശ്രമം
വിശക്കുകിൽ മന്നാ.

3 ആ പാറമേൽ ഞാൻ പണിയും
ആ നാമം പരിച;
ആഴമേറും കൃപക്കടൽ
ആർക്കും നൽസങ്കേതം.

4 യേശുനാഥാ,എന്നിടയാ,
എന്നാചാര്യഗുരോ;
എൻ ജീവൻ, വഴി,അന്തമേ,
എൻ സ്തുതി കേൾക്കണേ.

5 അളവറ്റ നിൻ സ്നേഹത്തെ
നിവർന്നു ഘോഷിക്കും;
നിൻ നാമമാം പുണ്യസ്വരം
നിശ്ചയം എൻ രക്ഷ.