426. എൻ ക്രിസ്തൻ യോദ്ധാവാകുവാൻ

വി. നാഗൽ

Ira D. Sankey

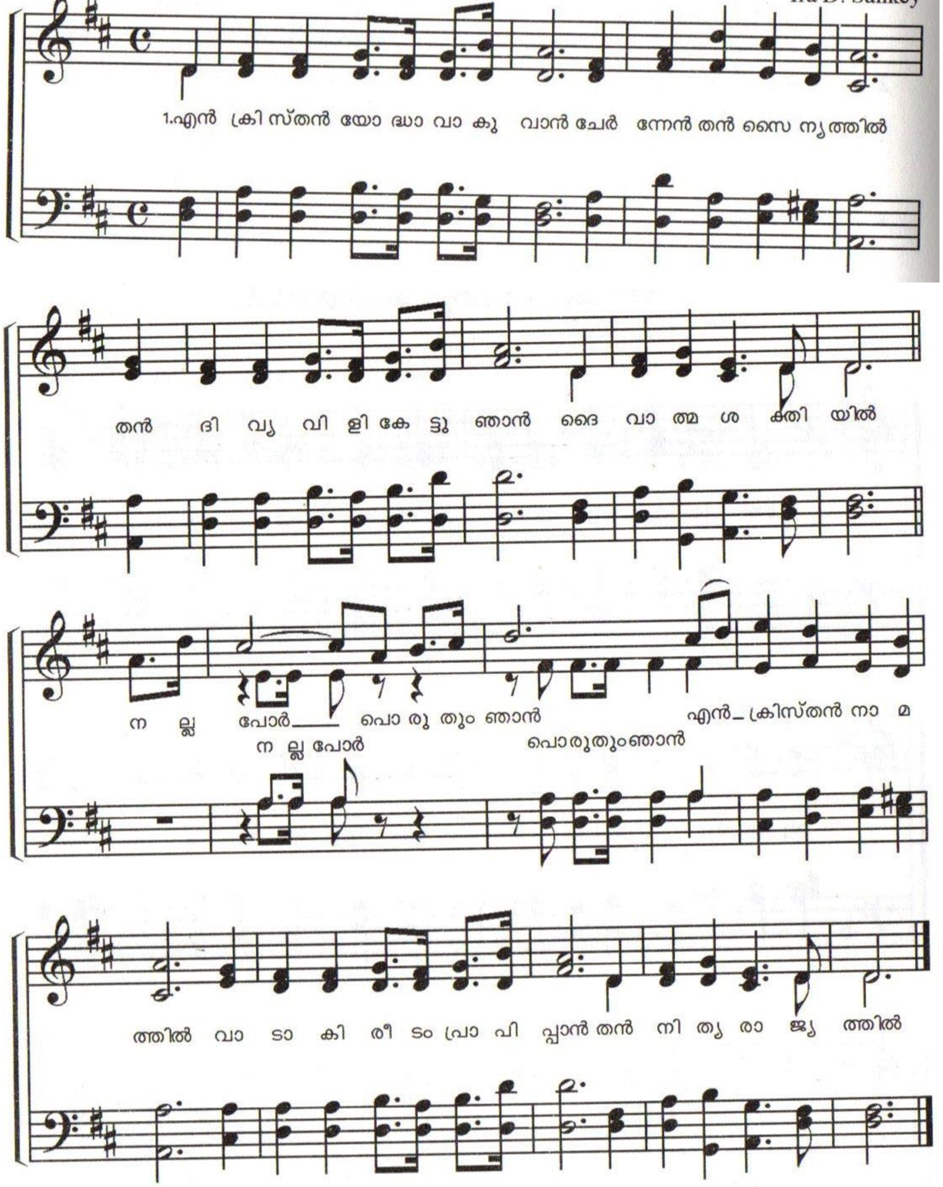

2. തൻ ക്രൂശു ചുമന്നീടുവാൻ
ഇല്ലൊരു ലജ്ജയും
എൻ പേർക്കു കഷ്ടപ്പെട്ടു താൻ
എന്നെന്നും ഓർത്തീടും നല്ല

3. പിശാചിനോടു ലോകവും
ചേർന്നീടും വഞ്ചിപ്പാൻ
വേണ്ടാ നിൻ ചപ്പും കുപ്പയും
എന്നുരച്ചീടും ഞാൻ നല്ല

4. ഒർ മുൾകിരീടം അല്ലയോ
എൻ നാഥൻ ലക്ഷണം
തൻ യോദ്ധാവാഗ്രഹിക്കുമോ
ഈ ലോകാഡംബരം നല്ല

5. ഞാൻ കണ്ടു വല്യ സൈന്യമാം
വിശ്വാസവീരരെ
പിഞ്ചെല്ലും ഞാനും നിശ്ചയം
ഈ ദൈവധീരരെ നല്ല

6. കുഞ്ഞാട്ടിൻ തിരുരക്തത്താൽ
എനിക്കും ജയിക്കാം
തൻ സർവ്വായുധവർഗത്താൽ
എല്ലാം സമാപിക്കാം നല്ല

7. വല്ലൊരു മുറിവേൽക്കുകിൽ
നശിക്കയില്ല ഞാൻ
തൻ ശത്രുവിൻെറ കൈകളിൽ
ഏൽപ്പിക്കയില്ല താൻ നല്ല

9. വിശ്വാസത്തിൻെറ നായകാ
ഈ നിൻെറ യോദ്ധാവെ
വിശ്വസ്തനായി കാക്കുക
നൽ അന്ത്യത്തോളമേ നല്ല