# 374. എൻ ജീവനാം എൻ ദൈവമേ

(*1st tune*)

St. Clement - L.M. Rev. C. C. Scholefield

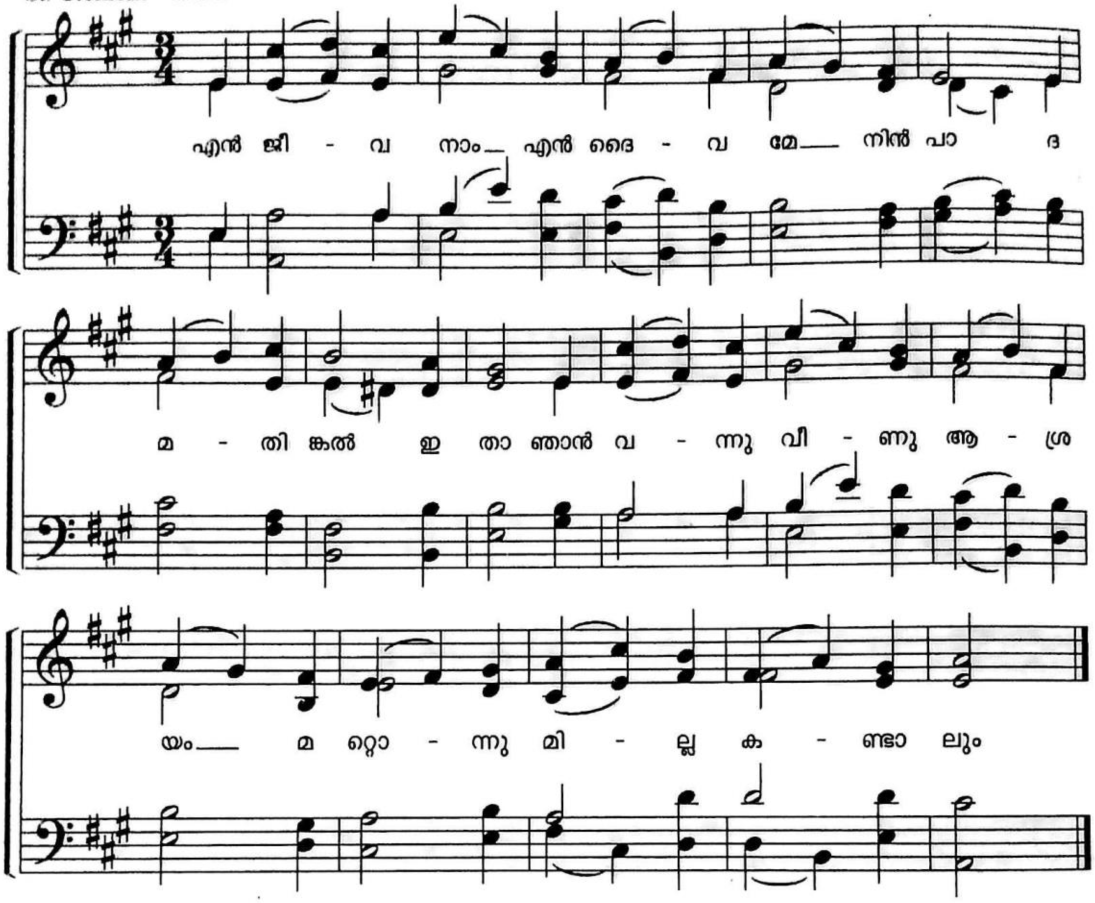


2 അയോഗ്യനായ പാപിയും
ആത്മാവിൽ ക്ഷീണിച്ചവനും
നിന്നോടുമാത്രം കരയും
നിൻ ദയയിൽ ആശ്രയിക്കും.

3 നിൻ സഭയുടെ വാതിലും
നിൻ കൃപയുള്ള മനസ്സും
വിസ്താരമാണെല്ലാവർക്കും
ഉൾപ്പൂകുവാനും കഴിയും.

4 കടാക്ഷിച്ചാലും എന്റെ മേൽ
നിൻ ശിഷ്യരോടു ചെയ്തപോൽ
ഞാൻ ചെയ്ത കുറ്റം ഒക്കെക്കും
നിൻ ക്ഷമ ഇന്നു തരേണം.